

EXEMPELRITNINGAR

Anmälan för eldstad och skorsten

Handlingar som ska lämnas:

- Blankett - anmälan
- Planritningar i skala 1:100
- Fasadritning i skala 1:100 (om ansökan avser ny skorsten)
- Prestandadeklaration eldstad
- Situationsplan i skala 1:400 eller 1:500 (om det finns fler byggnader på tomten)

Hit skickar du din ansökan:

Svalövs kommun
Samhällsbyggnad
Plan & Bygg
268 80 SVALÖV

Information som ska finnas på samtliga ritningar:

- Vad avser ansökan (t.ex. "ny kamin och skorsten")
- Vad ritningen visar (planritning, fasadritning)
- Datum, fastighetsbeteckning och vem som har upprättat ritningarna
- Skala

Ritningarna ska vara fackmannamässigt utförda och skalenliga samt redovisas på olinjerat ofärgat papper

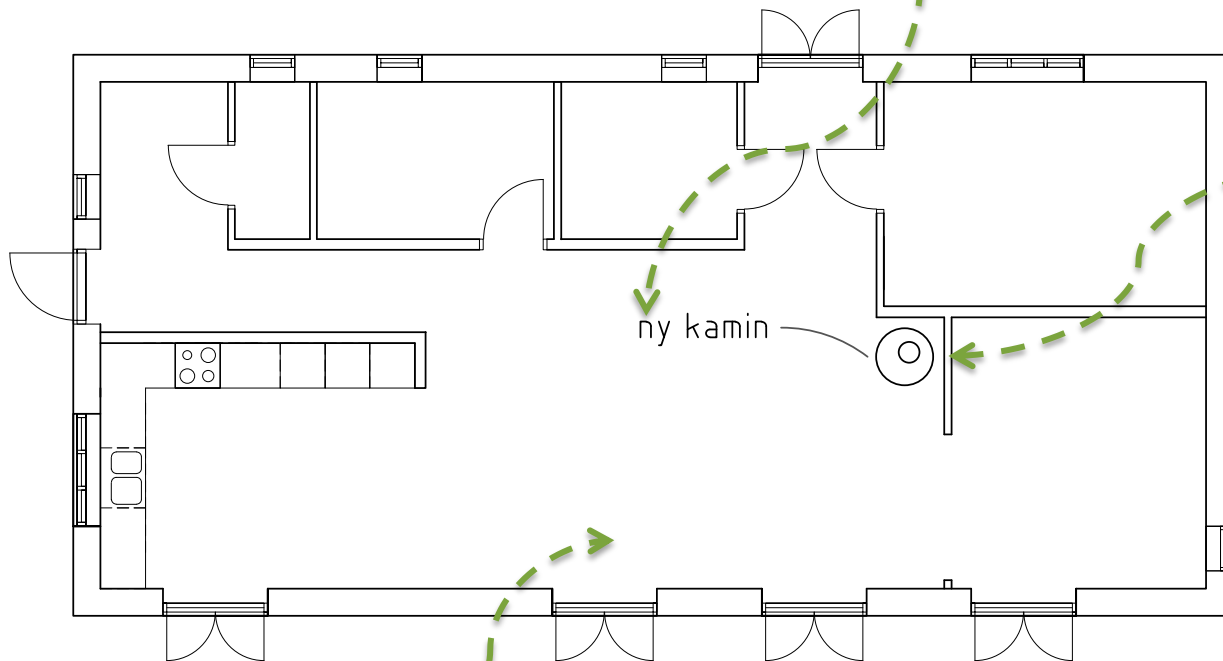

Om det förekommer mer än en eldstad ska den nya eldstaden tydligt markeras

Redovisa den nya eldstadens placering på en planritning i skala 1:100

Information som ska finnas på samtliga ritningar

Redovisa byggnadens planlösning/rumsindelning

REVIDERING	DATUM
ANMÄLAN	
DATUM	2015-01-09
KV. BRYGGAN 13:4	
Ny kamin samt skorsten	
ENTRÉPLAN	
SKALA 1:100	RITNING NR. A1

Redovisa om skorstenen är ny eller befintlig

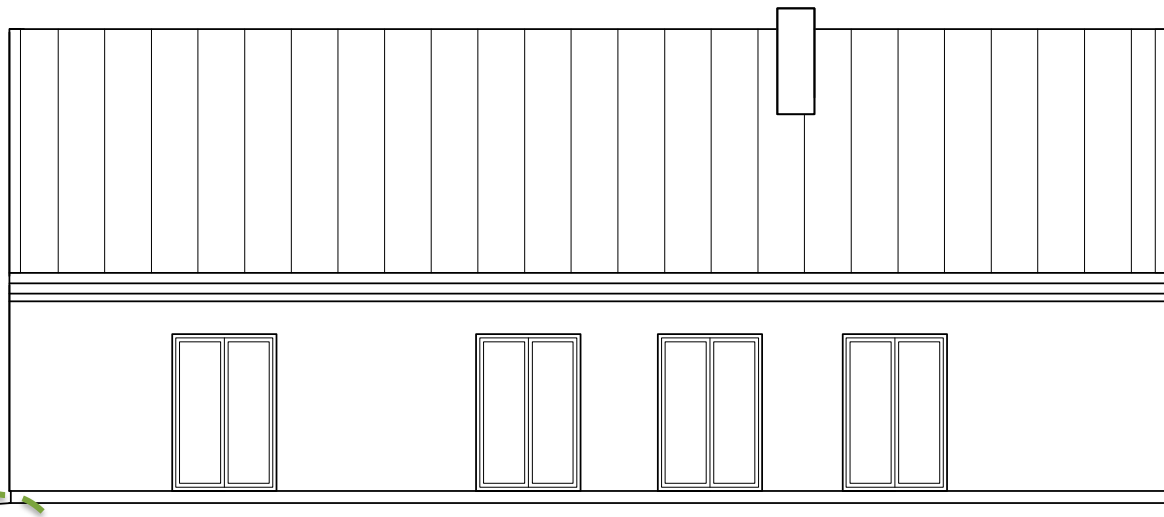

FASAD MOT SÖDER

Skorstenen ska mynna minst 1,0 m över taktäckningen

ny skorsten



1000

Skorstenen ska mynna övernock

Information som ska finnas på samtliga



FASAD MOT VÄSTER

REVIDERING	DATUM
ANMÄLAN	
DATUM	2015-01-09
KV. BRYGGAN 13:4	
Ny kamin samt skorsten	
FASADER	
SKALA 1:100	RITNING NR. A2